

# QY60K

## GUINDASTE TELESCÓPICO CLASSE MUNDIAL



### CAPACIDADE TOTAL DE LEVANTAMENTO DA LANÇA (Tabela 1)

Lança oviforme com estabilizadores totalmente estendidos a 6.7m e contrapeso 5.5t

Raio de Trabalho (m)	Lança					
	Com o 5º estabilizador: giro de 360° - Sem o 5º estabilizador: lança lateral ou traseira					
	11.2m	15.05m	18.9m	26.6m	34.3m	42m
3	60000	-	-	-	-	-
3.5	54000	-	-	-	-	-
4	48000	40000	32000	-	-	-
4.5	43800	36500	30000	-	-	-
5	41000	34000	28000	21800	-	-
5.5	38200	31500	26000	20500	-	-
6	35000	30000	24800	20000	-	-
6.5	28500	27900	22500	18800	-	-
7	25500	25200	21000	17800	14000	-
8	19200	18800	18500	15800	12500	-
9	15500	15100	14500	14300	11500	8500
10			12000	12800	10600	8000
12		7800	8050	9400	9000	6900
14			5500	6900	7500	6000
16			3800	5200	5800	5200
18				3900	4300	4600
20				2800	3400	3600
22				2100	2600	3000
24					2000	2400
26					1500	1800
28					1100	1400
30					800	1100
32						700
34						500
Pontos de Cabo	12	8	7	4	3	2
%	0	50%	100%	100%	100%	100%
Telescópico	0	0	0	33%	66%	100%
	0	0	0	33%	66%	100%
Ângulo da Lança	23° - 69.4°	28.3° - 71°	24° - 75°	29.1° - 77.2°	24.1° - 78.2°	23.2° - 78.5°



### CAPACIDADE TOTAL DE LEVANTAMENTO DA LANÇA (Tabela 1)

Lança oviforme com estabilizadores semi estendidos a 5.3m e contrapeso 5.5t

Raio de Trabalho (m)	Lança					
	Com o 5º estabilizador: giro de 360° - sem o 5º estabilizador: lança lateral ou traseira					
	11.2m	15.05m	18.9m	26.6m	34.3m	42m
3	60000	-	-	-	-	-
3.5	54000	-	-	-	-	-
4	48000	40000	32000	-	-	-
4.5	43800	36500	30000	-	-	-
5	35480	34000	28000	21800	-	-
5.5	29600	27900	26000	20500	-	-
6	23800	23100	22600	20000	-	-
6.5	20200	19600	19000	18800	-	-
7	17400	16800	16400	17800	14000	-
8	13300	12800	12500	13700	12500	-
9	10550	10100	9800	11000	11500	8500
10		8100	7800	9000	9600	8000
12		5400	5100	6200	6900	6900
14			3400	4400	5050	5300
16			2100	3200	3750	4000
18				2200	2800	3100
20				1500	2100	2400
22				980	1500	1800
24					1000	1300
26					650	980
28						600
Pontos de Cabo	12	8	7	4	3	2
%	0	50%	100%	100%	100%	100%
Telescópico	0	0	0	33%	66%	100%
	0	0	0	33%	66%	100%
Ângulo da Lança	23° - 69.4°	28.3° - 71°	24° - 75°	29.1° - 77.2°	24.1° - 78.2°	23.2° - 78.5°



### CAPACIDADE TOTAL DE LEVANTAMENTO COM JIB (Tabela 2)

Lança oviforme com estabilizadores totalmente estendidos a 6.7m e contrapeso 5.5t

Lança	Com o 5º estabilizador: giro de 360° - Sem o 5º estabilizador: lança lateral ou traseira											
	42m						15m					
	8.5m		15°		30°		0°		15°		30°	
Off-Set	0°	15°	30°	0°	15°	30°	0°	15°	30°	0°	15°	30°
Ângulo Lança (m)	Capac. (kg)	Altura de Elevação (m)	Capac. (kg)	Altura de Elevação (m)	Capac. (kg)	Altura de Elevação (m)	Capac. (kg)	Altura de Elevação (m)	Capac. (kg)	Altura de Elevação (m)	Capac. (kg)	Altura de Elevação (m)
78°	4000	51.8	2700	50.9	2400	49.5	2500	57.9	1400	56.2	1100	53.7
75°	3600	51	2500	50	2300	48.5	2100	57	1250	55.2	1040	52.5
72°	3200	50.1	2300	49	2200	47.4	1800	56	1150	54	990	51.1
70°	2900	49.4	2200	48.2	2100	46.6	1700	55.2	1100	53.1	950	50.1
65°	2200	47.5	2000	46.2	1900	44.4	1400	53	900	50.6	750	47.4
60°	1650	45.2	1600	43.8	1500	41.9	1000	50.4	700	47.8	680	44.4
55°	1050	42.7	1000	41.1	900	39.1	650	47.5	500	44.6	450	41.1
50°	550	39.8	500	38.1	450	36						
Peso do Bloco de Gancho (Mótilo)	100kg											



### CAPACIDADE TOTAL DE LEVANTAMENTO COM JIB (Tabela 2)

Lança oviforme com estabilizadores semi estendidos a 5.3m e contrapeso 5.5t

Lança	Com o 5º estabilizador: giro de 360° - Sem o 5º estabilizador: lança lateral ou traseira											
	42m						15m					
	8.5m		15°		30°		0°		15°		30°	
Off-Set	0°	15°	30°	0°	15°	30°	0°	15°	30°	0°	15°	30°
Ângulo Lança (m)	Capac. (kg)	Altura de Elevação (m)	Capac. (kg)	Altura de Elevação (m)	Capac. (kg)	Altura de Elevação (m)	Capac. (kg)	Altura de Elevação (m)	Capac. (kg)	Altura de Elevação (m)	Capac. (kg)	Altura de Elevação (m)
78°	4000	51.8	2700	50.9	2400	49.5	2500	57.9	1400	56.2	1100	53.7
75°	3600	51	2500	50	2300	48.5	2100	57	1250	55.2	1040	52.5
72°	3200	50.1	2300	49	2200	47.4	1800	56	1150	54	990	51.1
70°	2600	49.4	1900	48.2	1900	46.6	1600	55.2	1100	53.1	950	50.1
65°	1400	47.5	1300	46.2	1200	44.4	1200	53	780	50.6	700	47.4
60°	600	45.2	600	43.8	500	41.9	500	50.4	450	47.8	400	44.4
Peso do Bloco de Gancho (Mótilo)	100kg											

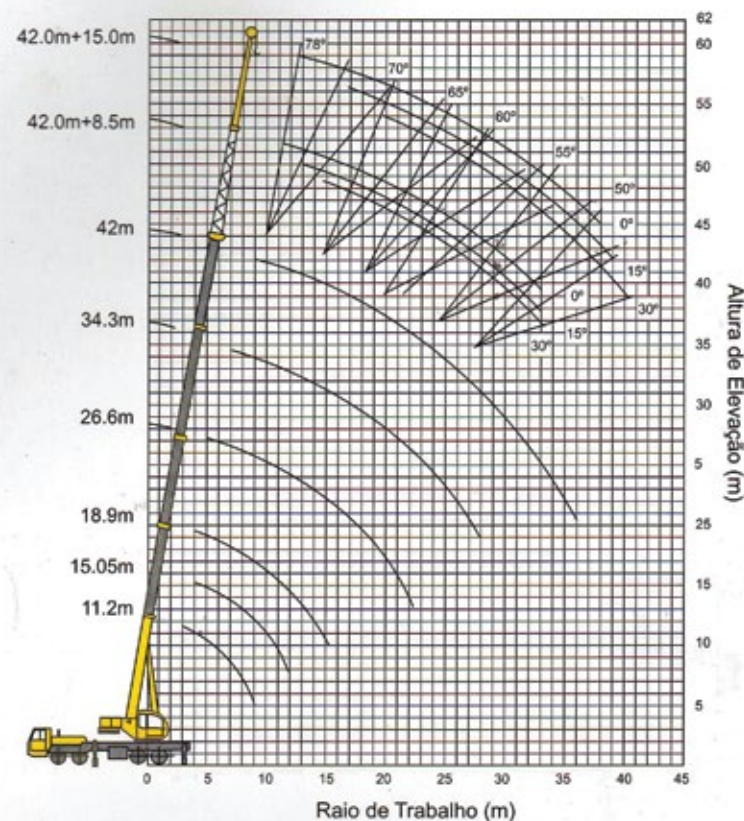

**COLOSSO**<sup>®</sup>  
GUINDASTES PESADOS

A parceria que move o mundo

[www.colosso.com.br](http://www.colosso.com.br)